Visa från Vreta kloster

från Östergötland

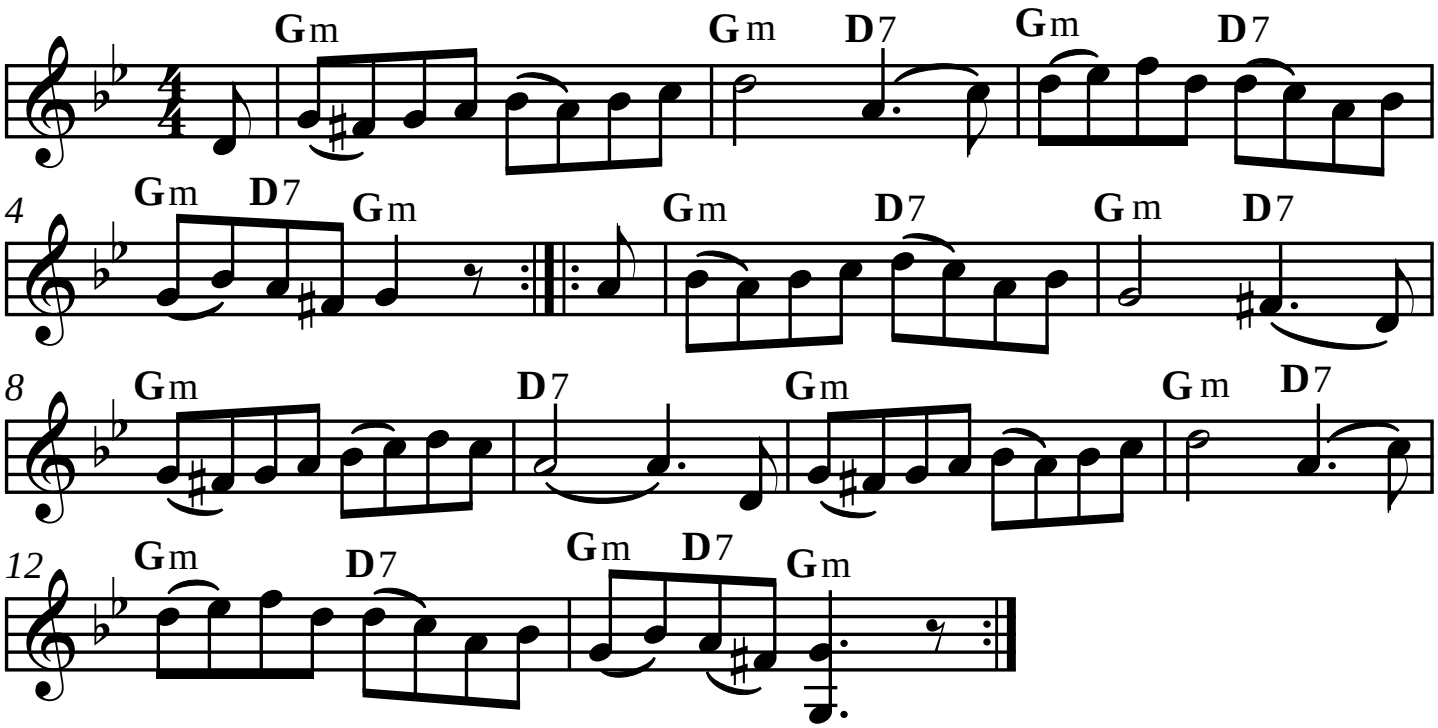

SEL01532 NSG052A Version utformad och utskriven av Stefan Lindén 140307